D BY M.RED · ALL-IN-ONE SERIES

ZENITH AIO

驱动程序 — 快速安装指南

WINDOWS 10 / 11

10 个驱动程序

开始之前

包装内容

驱动程序包内含十个文件夹。打开每个文件夹，运行下方列出的安装程序，并按照屏幕上的向导操作。后续页面将逐步说明每个驱动程序的安装方法。

#	驱动程序	文件夹	安装程序
01	AUDIO	Audio	Setup.exe
02	BLUETOOTH	Bluetooth	BT-22.200.0-32UWD-Win10.exe
03	CHIPSET	Chipset	SetupChipset.exe
04	GNA	GNA	gna.inf
05	GRAPHICS	Graphic	Intel 11-13Gen VGA gfx_win_101.4502.exe
06	HID EVENT FILTER	HIDEventFilterDriver › Installer	Setup.exe
07	LAN	LAN	Install_Win10_10.62.824.2022.exe
08	MEI	MEI	MEISetup.exe
09	SERIAL IO	Serial	SetupSerialIO.exe
10	WI-FI	WiFi	WiFi-22.250.1-Driver64-Win10-Win11.exe

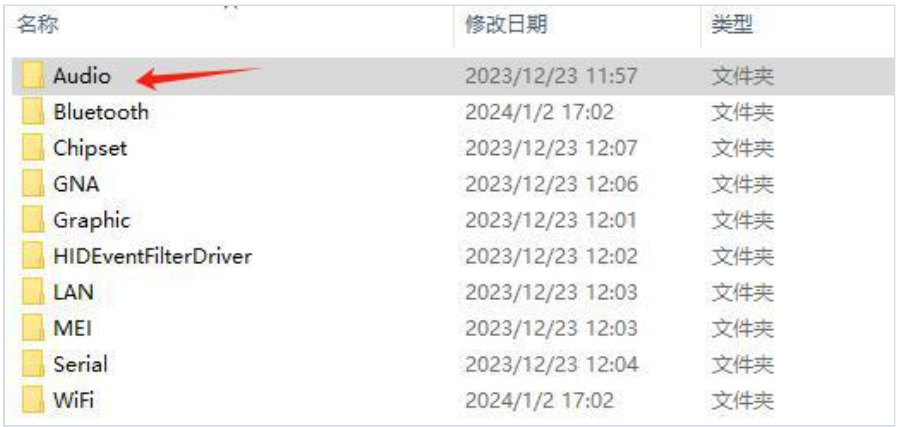

截图取自原版手册，显示的是中文版 Windows 系统；安装程序窗口为英文。请按照文件名和按钮名称操作，它们在各语言版本中均相同。

01 驱动程序 01 / 10 · REALTEK AUDIO DRIVER

AUDIO

PATH Drivers › Audio › Setup.exe

01 打开 Audio 文件夹。

02 双击 Setup.exe。

03 点击 Next — 开始安装。

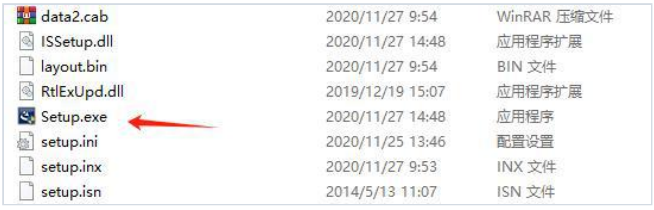

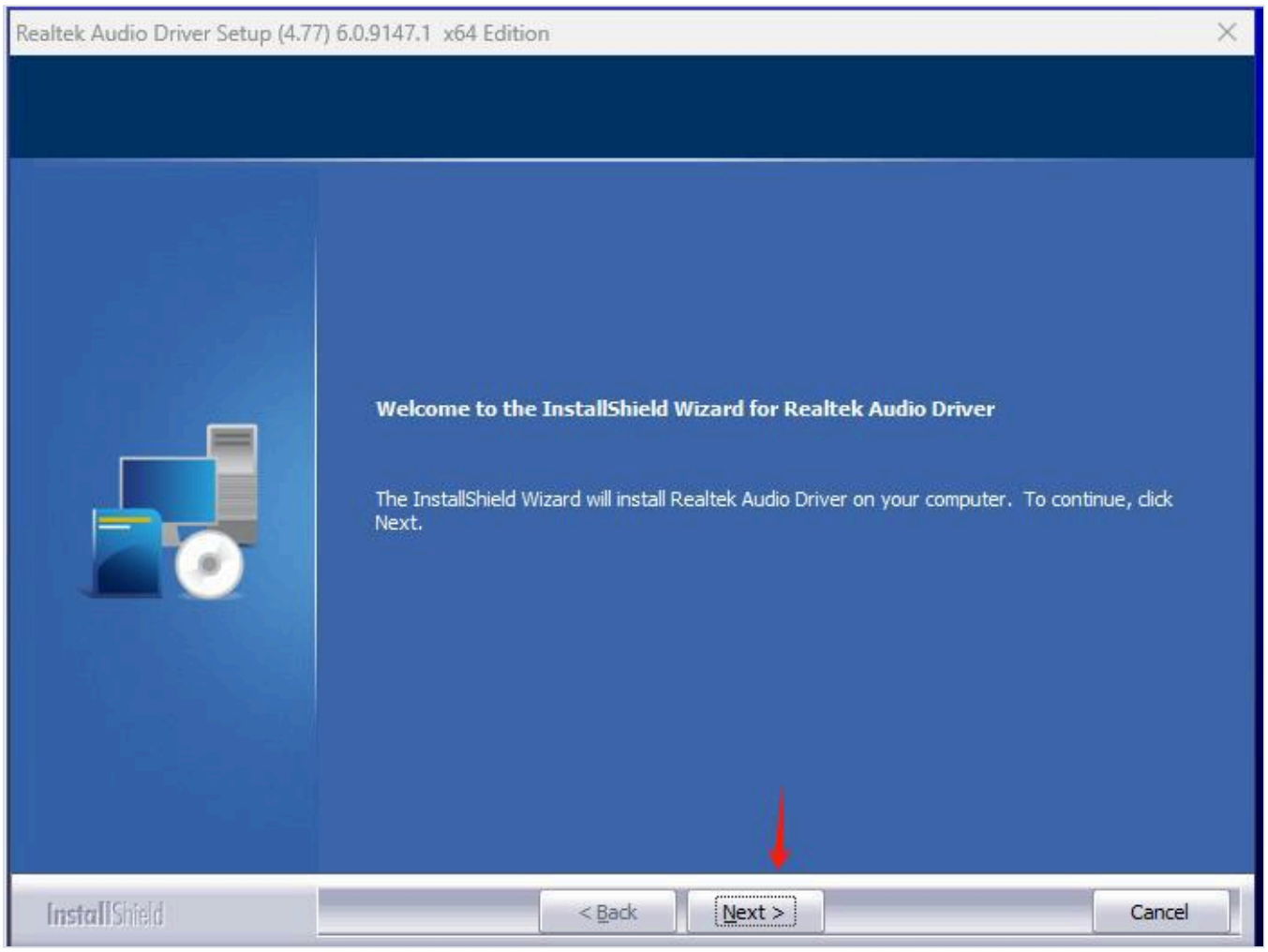

02 驱动程序 02 / 10 · INTEL® WIRELESS BLUETOOTH®

BLUETOOTH

PATH Drivers › Bluetooth › BT-22.200.0-32UWD-Win10.exe

01 打开 Bluetooth 文件夹。

02 双击 BT-22.200.0-32UWD-Win10.exe，然后点击 Next。

03 勾选 I accept the terms，然后点击 Next。

04 选择 Typical，然后点击 Install。



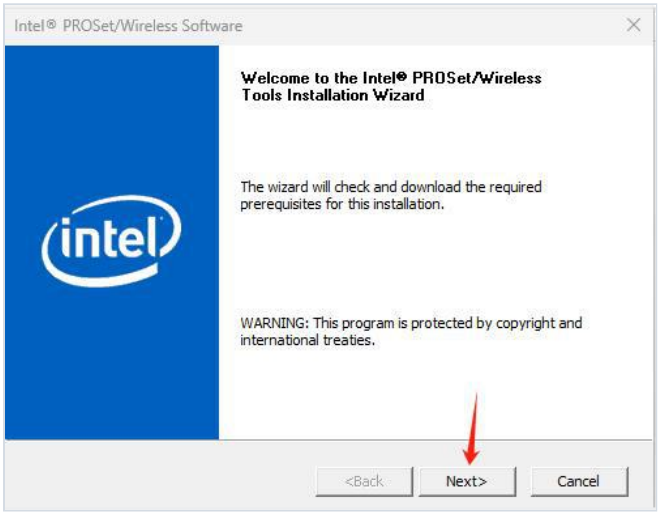

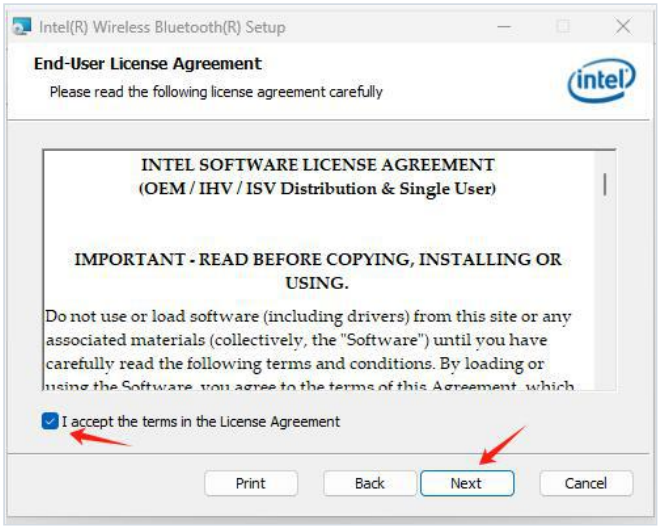

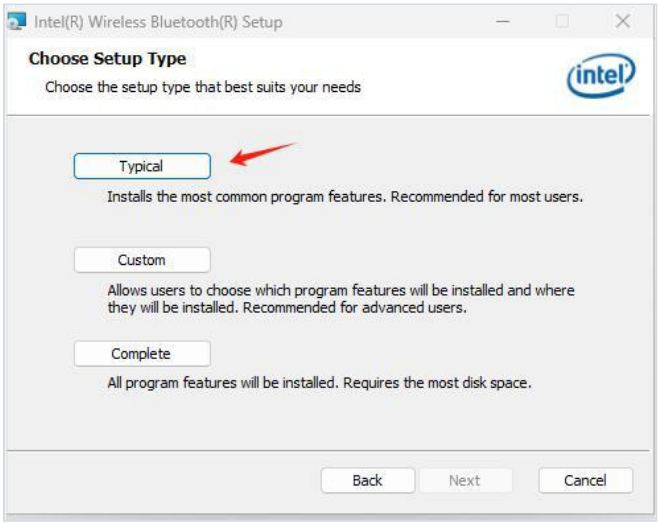

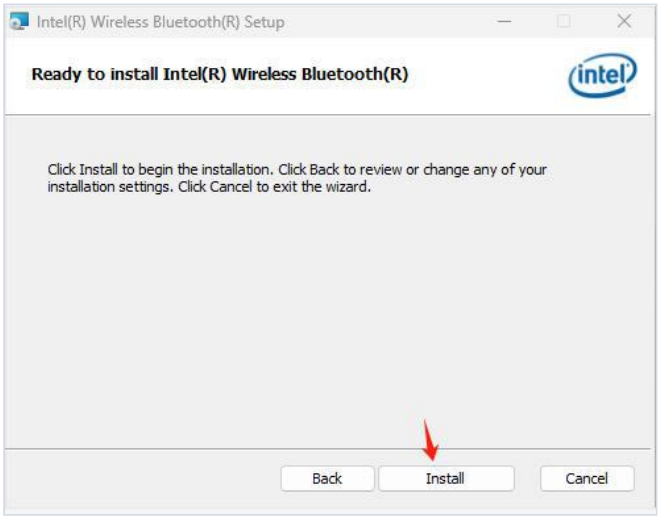

03 驱动程序 03 / 10 · INTEL® CHIPSET DEVICE SOFTWARE

CHIPSET

PATH Drivers › Chipset › SetupChipset.exe

01 打开 Chipset 文件夹。

02 双击 SetupChipset.exe，然后点击 Next。

03 点击 Accept，然后点击 Install。







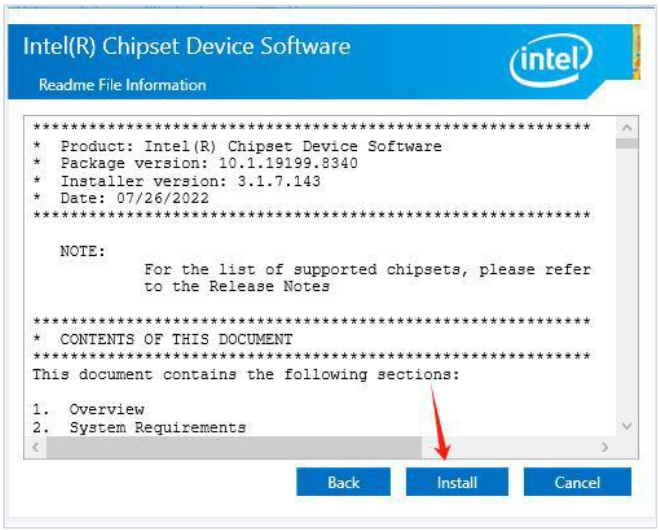

04 驱动程序 04 / 10 · INTEL® GAUSSIAN & NEURAL ACCELERATOR

GNA

PATH Drivers › GNA › gna.inf

01 打开 GNA 文件夹。

02 右键点击 gna 安装信息文件（齿轮图标）。

03 在右键菜单中选择 Install。

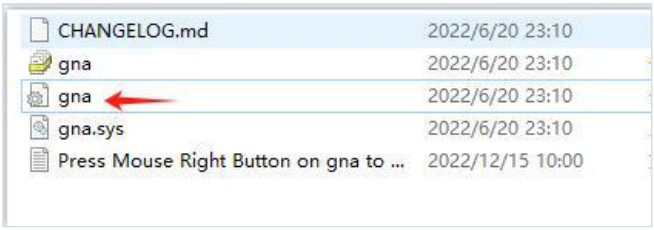



05 驱动程序 05 / 10 · INTEL® GRAPHICS DRIVER

GRAPHICS

PATH Drivers › Graphic › Intel 11-13Gen VGA gfx_win_101.4502.exe

01 打开 Graphic 文件夹。

02 双击 Intel 11-13Gen VGA gfx_win_101.4502.exe。

03 点击 Begin installation，并按照向导操作。



06 驱动程序 06 / 10 · INTEL® HID EVENT FILTER

HID EVENT FILTER

PATH Drivers › HIDEventFilterDriver › Installer › Setup.exe

01 打开 HIDEventFilterDriver，然后打开 Installer 文件夹。

02 双击 Setup.exe，然后点击 Next。

03 点击 Yes 接受许可协议，文件复制完成后点击 Next。

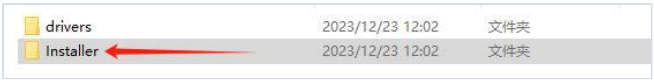



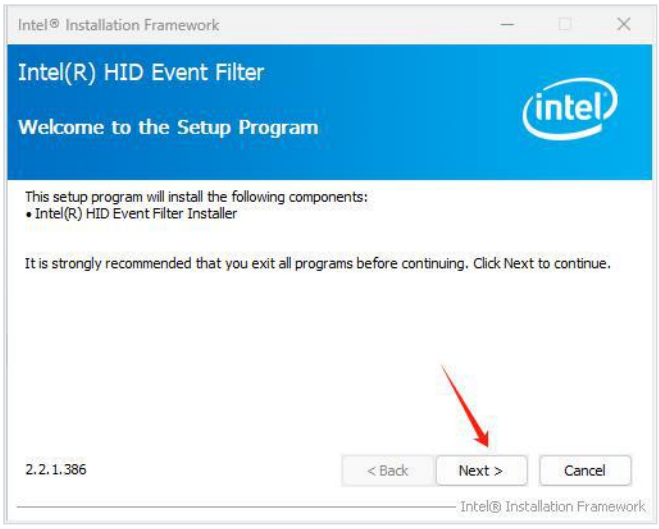

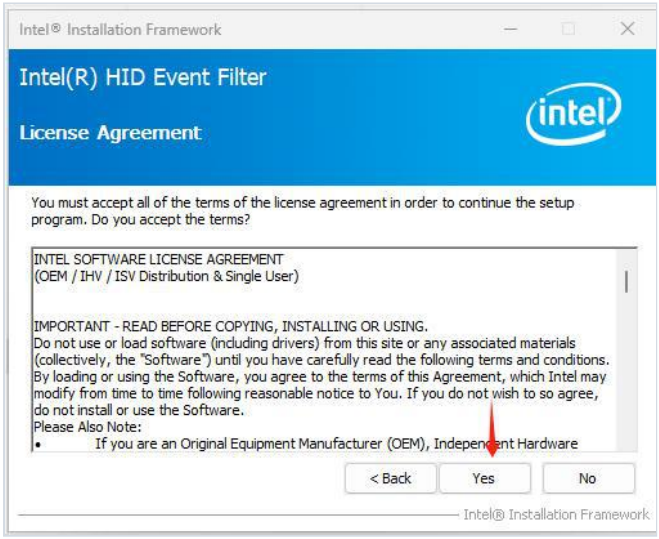

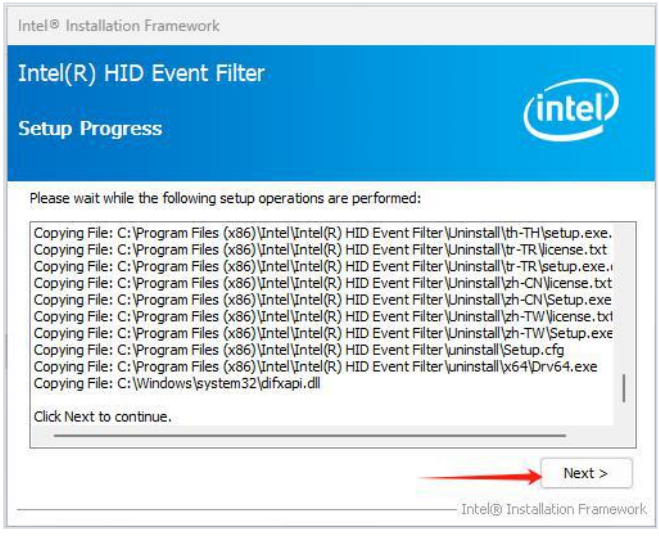

07 驱动程序 07 / 10 · REALTEK ETHERNET CONTROLLER DRIVER

LAN

PATH Drivers › LAN › Install_Win10_10.62.824.2022.exe

01 打开 LAN 文件夹。

02 双击 Install_Win10_10.62.824.2022.exe。

03 点击 Next — 开始安装。



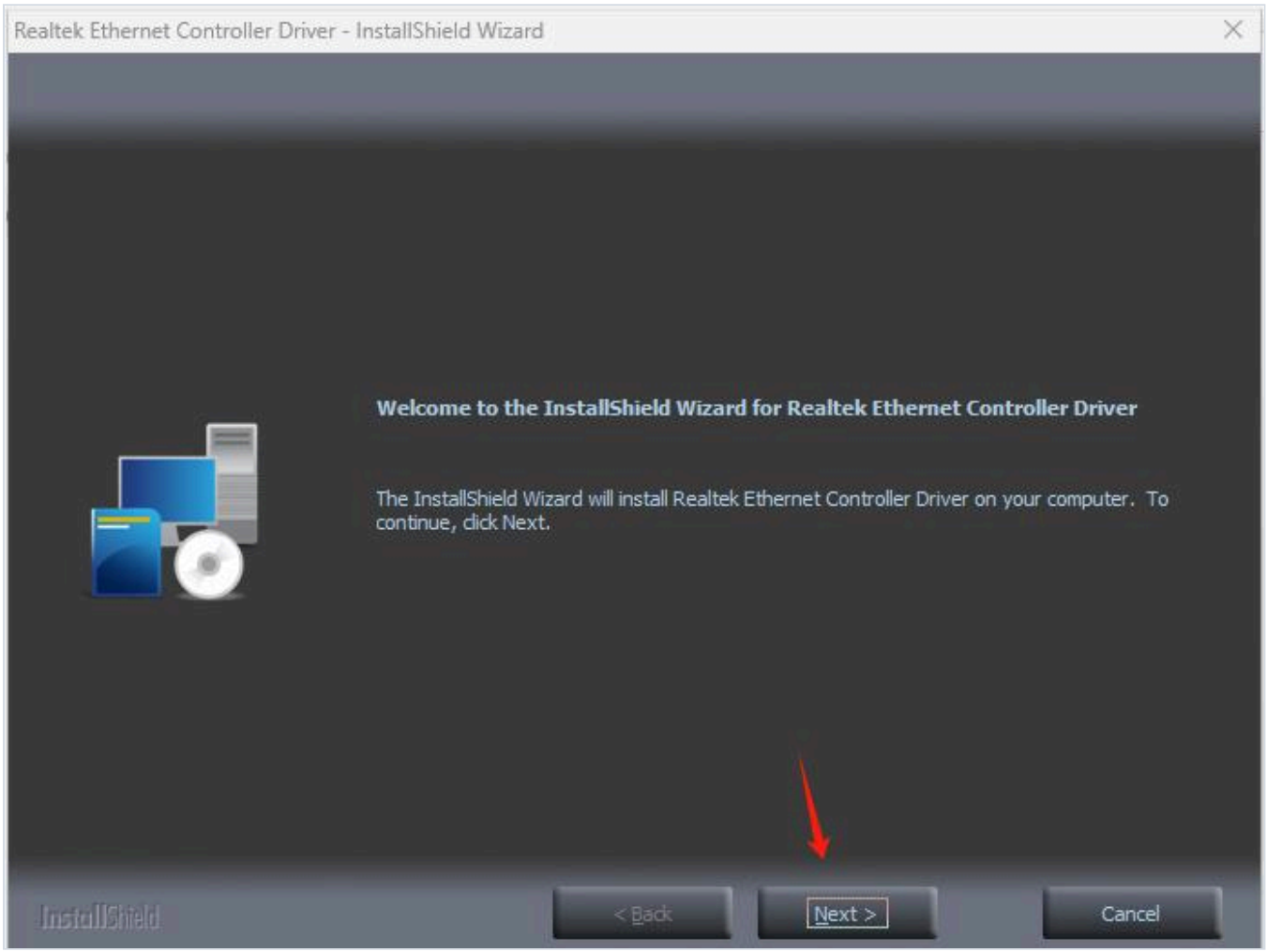

08 驱动程序 08 / 10 · INTEL® MANAGEMENT ENGINE COMPONENTS

MEI

PATH Drivers › MEI › MEISetup.exe

01 打开 MEI 文件夹。



02 双击 MEISetup.exe，然后点击 Next。

03 勾选 I accept the terms，然后点击 Next。

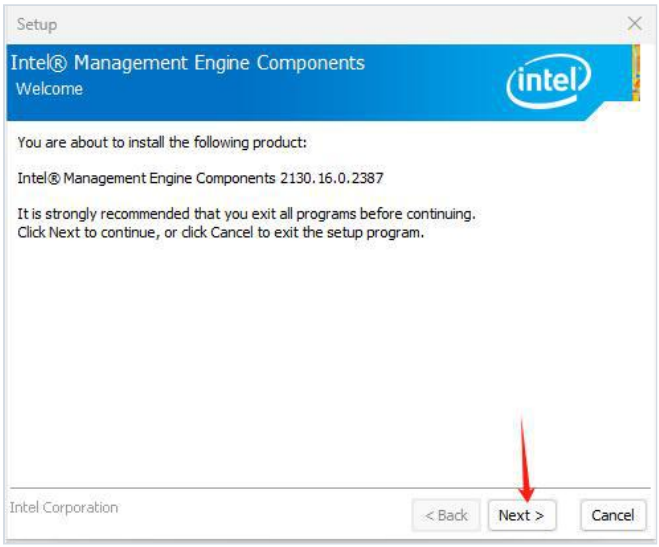

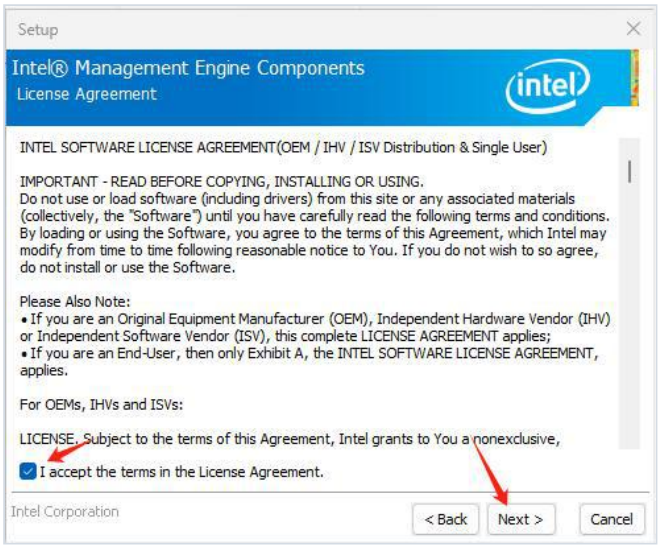

09

驱动程序 09 / IO · INTEL® SERIAL IO

SERIAL IO

PATH Drivers › Serial › SetupSerialIO.exe

01 打开 Serial 文件夹。

02 双击 SetupSerialIO.exe，然后点击 Next。

03 在确认界面点击 Next。

04 勾选 I accept the terms，然后点击 Next。



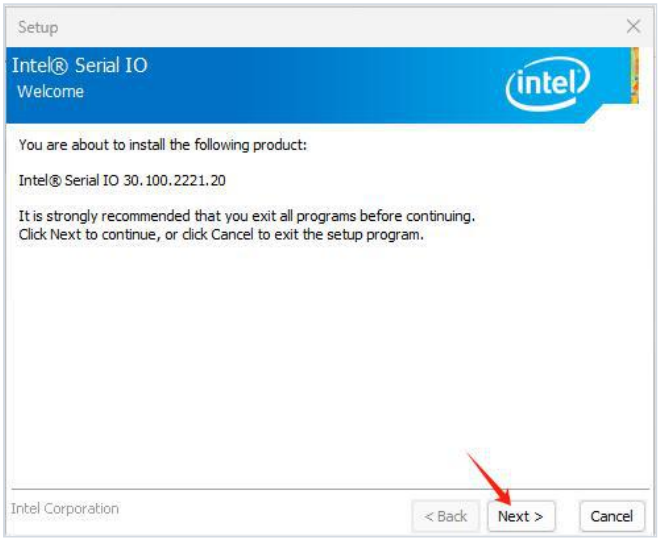

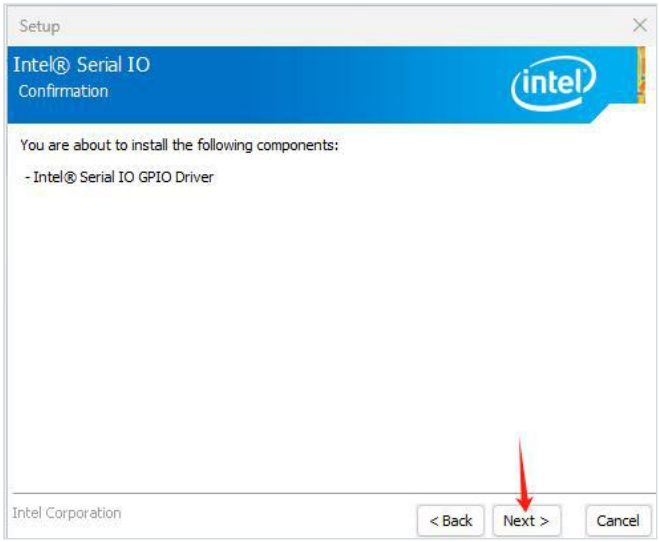

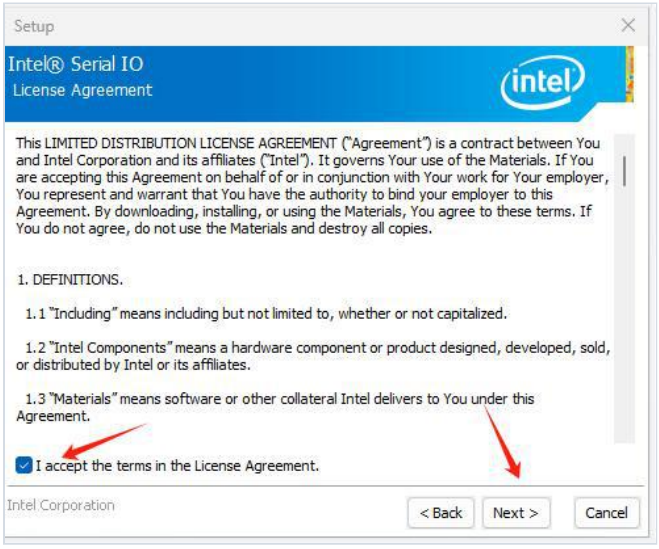

10 驱动程序 10 / 10 · INTEL® PROSET/WIRELESS WI-FI

WI-FI

PATH Drivers › WiFi › WiFi-22.250.1-Driver64-Win10-Win11.exe

01 打开 WiFi 文件夹。

02 双击 WiFi-22.250.1-Driver64-Win10-Win11.exe，然后点击 Next。

03 勾选 I agree to the license terms，然后点击 Install。

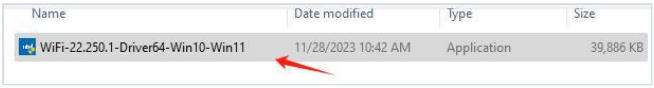

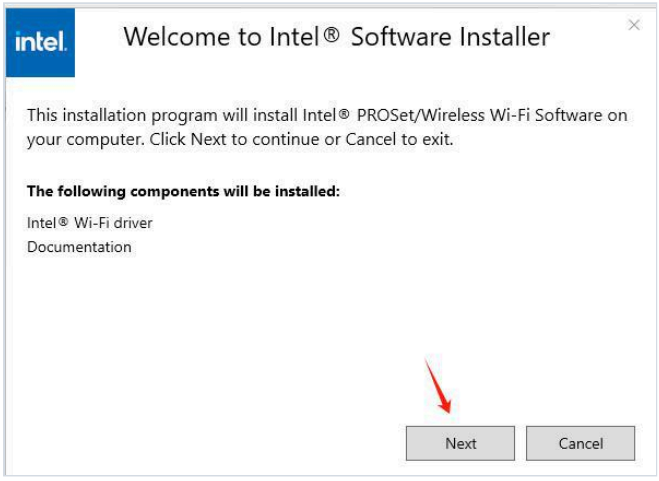

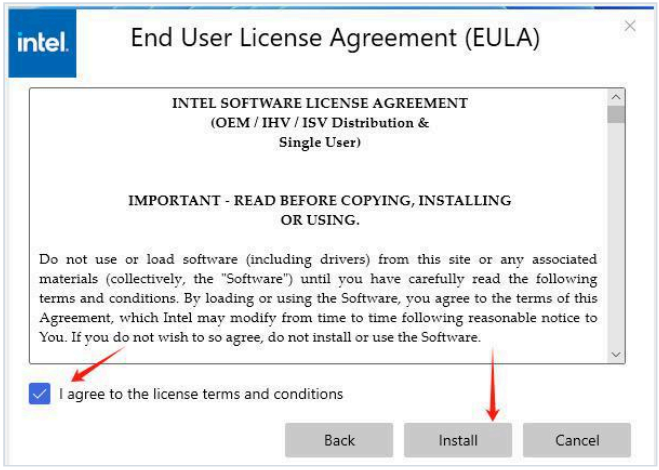

M-RED.COM